

Renáta Szabóová, Kpt. Nálepku 49, 934 01 Levice

Obecný úrad 935 03 Bátovce	
- 6. 09. 2022	
Podacia číslo: 3037	Číslo spisu: 1
Prílohy: 1 list	Vybavuje:

Obec Bátovce

935 03 Bátovce 2

V Leviciach, dňa 5.9.2022

Vec:

Žiadosť o odkúpenie pozemku v katastrálnom území Bátovce

Dolu podpísaná Renáta Szabóová, bytom Levice, Vás týmto žiadam o odpredaj pozemku, ktorý je nad chatou v mojom vlastníctve a v jej tesnej blízkosti. Chata je vedená pod číslom 545. K chate prináleží pozemok pod parcelným číslom 7187/1

Záujem mám o kúpu časti pozemku z parcely 7187/1 v množstve 208 m². Pozemok bude použitý na pestovanie ovocia, zeleniny, okrasných drevín a na relaxačné účely.

V prílohe zasielam geometrický plán vypracovaný Ing. Dávidom Duchoňom, dňa 29.8.2022.

Ďakujem pekne za vybavenie.

S pozdravom

Príloha: Geometrický plán

.....
Renáta Szabóová

Výkaz výmer

Doterajší stav					Zmeny					Nový stav					
Číslo			Výmera		Druh pozemku	Diel	k parcele číslo	m2	od parcely číslo	m2	Číslo parcely	Výmera		Druh pozemku	Vlastník (iná opráv.osoba) adresa, (sídlo)
Pk.vl.	Parcely		ha	m2								ha	m2		
	LV	PK												KN	
Stav právny je totožný s registrom C KN															
1		7187/1	763	trv.tráv.porast							7187/1	742	trv.tráv.porast	7	doterajší Renáta Szabóová r. Štastrá Kpt. Nálepku 49, Levice
											7187/8	208	záhrada	4	
Spolu :			763									763			

Poznámky:

K zápisu geometrického plánu je potrebné doložiť výnimku zo zákazu drobenia podľa § 22 a 23 zákona č. 180/1995 Z. z.

Navrhované druhy pozemkov p.č. 7187/8 možno do KN zapísať iba na základe doloženia rozhodnutia orgánu ochrany PPF.

Legenda:

- Kód spôsobu využívania
- 4 - Pozemok prevažne v zastavanom území obce alebo v záhradkárskej osade, na ktorom sa pestuje zelenina, ovocie, okrasná nízka a vysoká zeleň a iné poľnohospodárske plodiny
 - 7 - Pozemok lúky a pasienku trvalo porastený trávami alebo pozemok dočasne nevyužívaný pre trvalý trávny porast

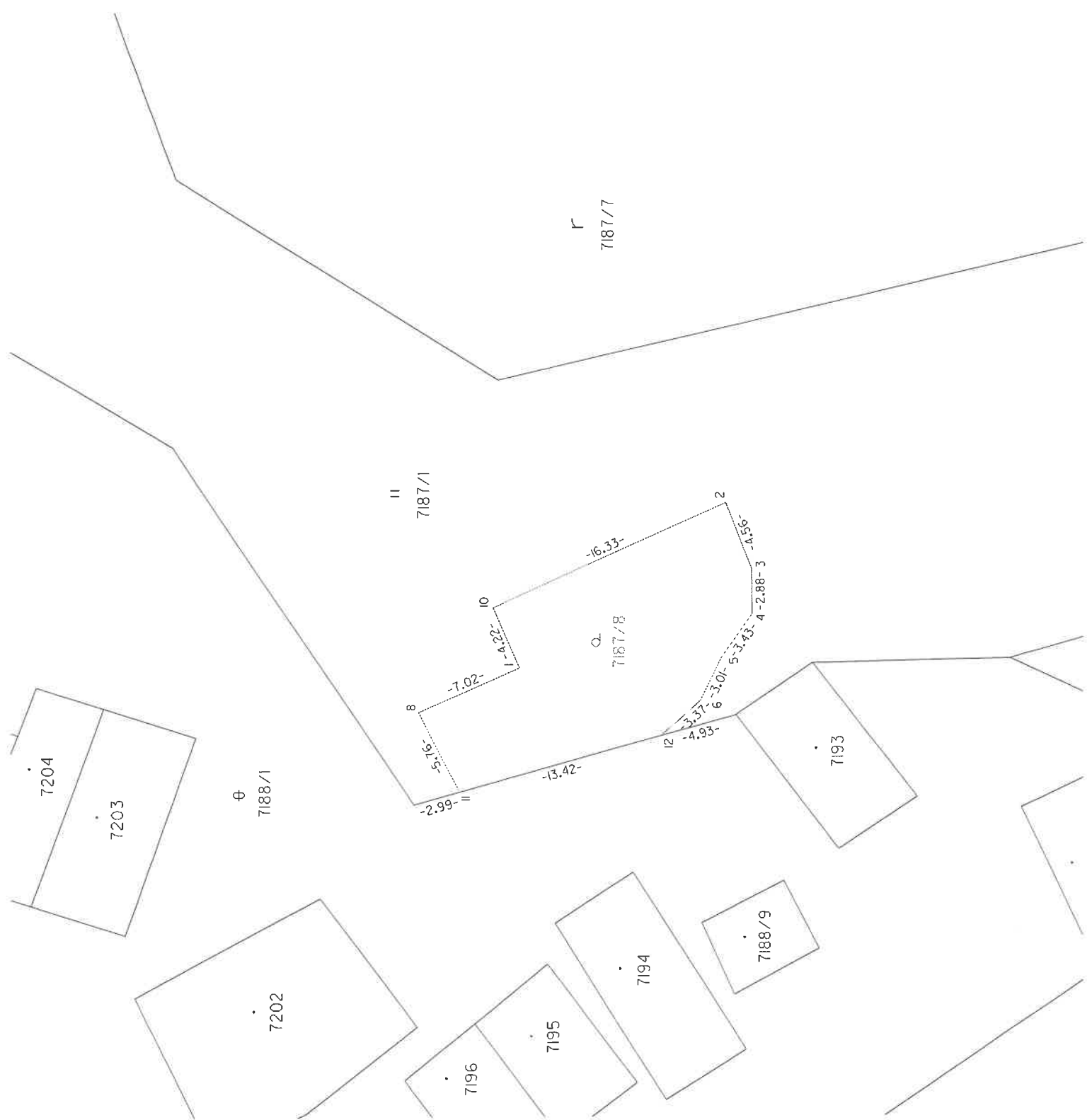

7187/7

7187/1

7187/8

7193

7194

7195

7196

7202

7203

7204

7188/1

7188/9

8

10

2

12

2.99

13.42

16.33

4.56

2.88

3.43

3.01

4.93

7.02

1.42

θ

σ